

**MADDALONI**

Convitto scolastico Villino Tamaro, posizione incantevole, locali ampi, accesso alla Stazione ferroviaria. Retta mite trattamento prim'ordine. Corsi riparazione scuole secondarie-elementari. Ricevono alunni anche solo periodo vacanze. DIRETTORE Cav. Luigi Burzi. VICE Dm. Colucci prof. Angelo.

**Vini Toscani del Chianti**  
**Guido Bavastro**

Unico depositario della premiata Casa  
Vinicola **A. Lapi** di Firenze  
DEPOSITO  
Via Agostino Depretis 81  
NAPOLI

**LA SIFILIDE COSTITUZIONALE**

tiene finalmente la sua cura specifica, frutto degli studi antichi e recenti. La **SMILACINA** Lombardi e Contardi a base di Salsapariglia (20%) unita all'ioduro di potassio, costituisce la vera **GURA SCIENTIFICA** nelle infezioni congenite ed acquisite. Si può praticare in tutte le stagioni. Tale cura è di effetto radicale, dando la guarigione perfetta. Scomparevano le macchie, le glandole, i dolori, guariscono le piaghe. La cura completa di 8 flaconi con 1 flacone ioduro purissimo costa **L. 31** anticipata all'unica fabbrica **LOMBARDI e CONTARDI**, Napoli, via Roma 245. Estero L. 35 anche

**BLENNORRAGIA** gocciola, restringimando nella **INIEZIONE ANTISIFITICA CURATIVA** insuperabile. Non bisogna confonderla con tante altre imposture. È di effetto immediato nei casi recenti distrugge la più ostinata secrezione. Costa **L. 2,50**, per posta **L. 3,25** in Italia. Quattro flac. (con siringa ed evasiv. Lire 11 anticipata alla fabbrica **LOMBARDI e CONTARDI** Napoli, Via Roma 245. Massima garanzia di guarigione sicura e perfetta.

**Analisi Chimiche e Ricerche Microscopiche**  
Laboratorio completamente fornito di moderno materiale scientifico annesso alla **FARMACIA CUTOLO** - Via Roma, 404  
I Chimici dottori A. ed E. Cutolo richiamano l'attenzione della loro numerosa clientela anche sulla importanza data al loro Gabinetto di chimica, ove le analisi vengono personalmente eseguite con ogni precisione. - Analisi di urina **L. 10** - di espettorato ed altri liquidi organici **L. 20**.

**SEGRETO**

per far crescere capelli, barba, affi in pochissimo tempo. Pagamento dopo il risultato. Da non confondersi con scelti impostori. Giulia Conte, A. Scarlatti 218 Napoli

Il maestro  
**FERDINANDO ALBANO**

Ventaglieri 54—Da lezioni di musica, tutti i giorni, onorario da convenirsi.

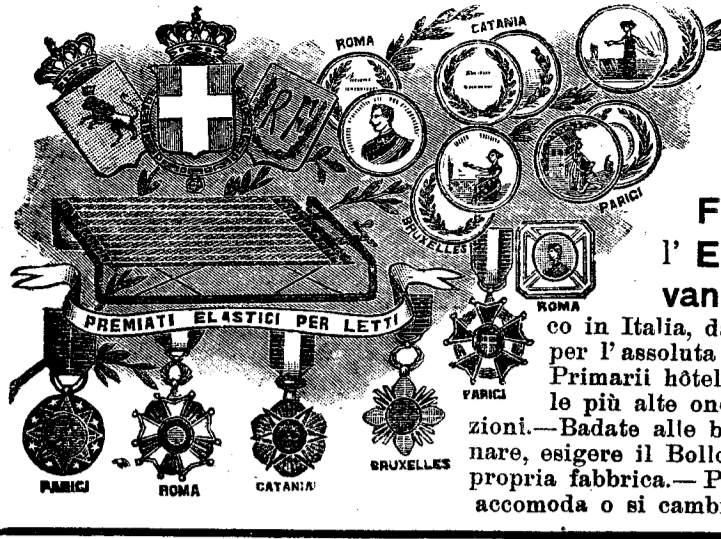

Se volete la comodità, l'igiene e la durata dei vostri letti, acquistate dalla Premiata Ditta

**Pasquale Perrino**

Via Cirillo, 30 - Napoli  
**FABBRICA - Arenaccia, 91**  
l' **Elastico a rete metallica galvanizzata**, con tensione mobile. Unico in Italia, da preferirsi a qualunque altro sistema per l'assoluta garanzia contro gli insetti.—Usato dai Primari hotels, Ospedali, Convitti ecc.—Premiato con le più alte onorificenze nelle più importanti Esposizioni.—Badate alle brutte imitazioni; per non farsi ingannare, esigete il Bollo P. Perrino.—Assortimento di letti, di propria fabbrica.—Per comodità del pubblico si pulisce, si accomoda o si cambia qualsiasi tipo di letto.

**Grande Liquidazione**

a prezzo fisso

**MAGAZZINO VIENNESE**

Via Roma 180 bis

**Pellicceria - Orologi - Rosoliere - Servizi da Caffè - Coppe - Necessaries da lavoro e da viaggio - Vasi da fiori - Porta ritratti - Pettini - Spazzole, ecc.**

Prezzi di assoluta concorrenza

**LUMINI CIMINO**

DI CERA SPECIALE

ULTIMA INVENZIONE - MIGLIORI DI TUTTI

**RIVELAZIONE INTERESSANTE**

L'immenso favore che hanno incontrato i **LUMINI CIMINO DI CERA SPECIALE** per la loro indiscutibile superiorità su ogni altra marca, ha indotto importanti fabbricanti del genere, **CHE NON HANNO POTUTO RAGGIUNGERNE LA PERFEZIONE**, ad imitarne il colore, ingannando così la buona fede del pubblico.

Per evitare d'incorrere in tale inganno, sono pregati i Signori Consumatori di star bene accorti che su ogni lumino sia impressa la ditta **L. CIMINO - NAPOLI**.

**Elettricisti !!**

PRIMA DI FARE I VOSTRI ACQUISTI INTERPELLATE

**L' EMPORIO ELETTRICO**

Via Sedile di Porto n. 83 (dietro la Borsa)

Materiali per impianti elettrici - Lampade - Ventilatori  
Articoli per Gas, ecc.

Prezzi di assoluta convenienza

**SPOSI,**

Prima di fare i vostri acquisti visitate i magazzini di ammobigliamento di

**Gennaro Mazzola**

in Piazza della Borsa

Angolo Via Guglielmo Sanfelice—Napoli

Fabbrica Propria

Piazza Carlo III.

Pregasi far confronto

**MACCHINE E DISCHI PATHÉ**

Funzionano senza cambiare la punta

**NOVITÀ**

**LUIGI MARCHETTI**

Napoli - S. Pietro ad Aram N. 18 - Napoli

Prezzo unico—qualunque sia la notorietà dell'Artista **Caruso, Scampini, Bassi, Titta Ruffo ecc. - Boninsegna, Bellincioni, Calvany, Carelli, ecc.**

**DUETTI, TERZETTI e CORO** con accompagnamento a grande orchestra

**Strepitoso successo—Ultima creazione—Assoluta Novità—** Dischi **PATHE** a doppia faccia da cm. 40 L.3,00—da cm.28 L. 1,50—da cm.35 L.6,00—da cm.50 L. 18,00

Il più grande repertorio, 10,000 prezzi differenti—I dischi **PATHE** sono i soli che hanno maggior durata e l'audizione incomincia dal centro—Il diaframma **PATHE** può adattarsi a tutte le macchine parlanti costa **L. 10,00**—Completo assortimento di macchine con o senza tromba, dischi a punta.— Vendita a rate mensili.

Audizione o catalogo gratis.—Diaframma di ogni specie di nostra esclusiva fabbricazione, massima intensità. Si adatta anche il diaframma ad ago vicino alle macchine **PATHE** al prezzo di **L. 10,00**.—Cambio di dischi rotti o consumati di qualunque marca a condizioni vantaggiose.

Punte di ricambio le più sonore e non logorano i dischi — Scatoletta di 200 punte **L. 1,00—100 L. 4,00**

La pol...  
tro capit...  
un tessu...  
ciata cor...  
zioni.  
La pol...  
vunque...  
economic...  
degli isti...  
sione, a...  
guizzaz...  
scuta.  
La pol...  
preocupa...  
apparezz...  
nismo d...  
del Gioli...  
chio dell...  
vro di sp...  
gama pe...  
all'inter...  
industria...  
dire, all'...  
della gen...  
Tuttav...  
ziosa stor...  
l'episodio...  
di un'ac...  
delle clas...  
dosi lea...  
desse dis...  
maschera...  
nizzasse v...  
suon di m...  
a corrom...  
Il mon...  
durata de...  
un tale n...  
ragone pe...  
e appaion...  
la camp...  
na, il Pa...  
Ormai...  
deiano sa...  
politica...  
degli isti...  
Fin l'u...  
gaie di as...  
porzional...  
decennio...  
rechi mil...  
comitato...  
gruppi dell...  
dato di tu...  
minaccia...  
Tutti ab...  
campagna.

**Gli antichi e gli unici**

**MAGAZZINI DEL MONACO**

Napoli — Corso Umberto I. 220 - 222 — Napoli

dal 1.° Maggio hanno un'unica

**SUCCURSALE**

**ALLA SALITA MUSEO N. 75**

Ove da

Lunedì 3 Luglio comincerà la

**1. Grande settimana di OCCASIONI**

per soli 3 giorni Battista vaporosa, soldi 4 il metro

**F. RECANATI**

NAPOLI - Via Roma 132 - NAPOLI

EMPORIO DI MACCHINE PARLANTI

Assortimento completo di Dischi

**Fonotipia e Odeon**

Dischi Odeon di 27 cm. a doppia faccia **L. 5**

Dischi Odeon di 25 cm. a doppia faccia **L. 4**

Dischi Odeon di 19 cm. a doppia faccia **L. 3**

Canzonette Napoletane cantate dal **Comm. Ferdinando De Lucia**

Dischi a doppia faccia di cm. 27 **L. 6**

**Cataloghi e Supplementi GRATIS**

Vendita di Grammofoni anche a rate mensili.



**LUIGI MOSCA**

Via Marinella, n. 1, 13 14, e 15  
Napoli

Fabbrica di stoviglie e di privilegiati **CETTI INODORI**

**PREZZI ECCEZIONALI**

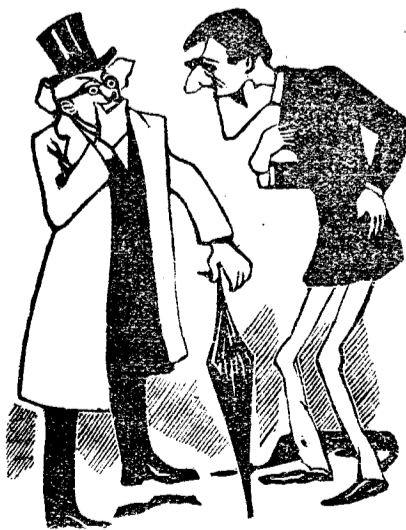

— Dottore. Dottore! Mi sento molto male.  
— Sì, signor Giovanni, mi sono accorto dal vostro ingiallito viso che avete preso la febbre infettiva, causata certamente dal vostro cesso che sarà qualche sconcia imitazione del cesso inodoro di **Luigi Mosca**.  
— Così deve essere, dottore, poiché la mia casa è ammerbata da un puzzo insopportabile.

Cesso a sifone **L. 7**—a livello **L. 12**—a valvola compensata **L. 15**.  
Colonna a valvola compressione a doppia chiusura **L. 30**—Colonna in ferro doppia chiusura ermetica ed idraulica **L. 33**.—Cesso perfezionato doppia chiusura con colonna in ferro di forma ovale **L. 40**.  
ULTIMO SISTEMA



— Ho! caro dottore! Io vi sono obbligatissimo dei vostri consigli. Mi sono recato immediatamente da **Luigi Mosca**, e ho acquistato un cesso che è costruito veramente secondo gli ultimi ritrovati della scienza. Nella mia casa non c'è più puzza ed io ho riacquisita la salute!  
— Ma se ve lo dicevo carissimo signor Giovanni.

La Ditta **Luigi Mosca** di Ginseppe informa la sua numerosa clientela che è l'unica fabbricante dei veri cetti inodori **Luigi Mosca**, che non ha in Napoli nessuna succursale. Rivolgersi unicamente da **Luigi Mosca**, Via Marinella 1 - 13 - 14 - 15 - Napoli - Prezzi da non temere concorrenza - Cataloghi a richiesta